Der 23. Psalm

August Klughardt (1847-1902)

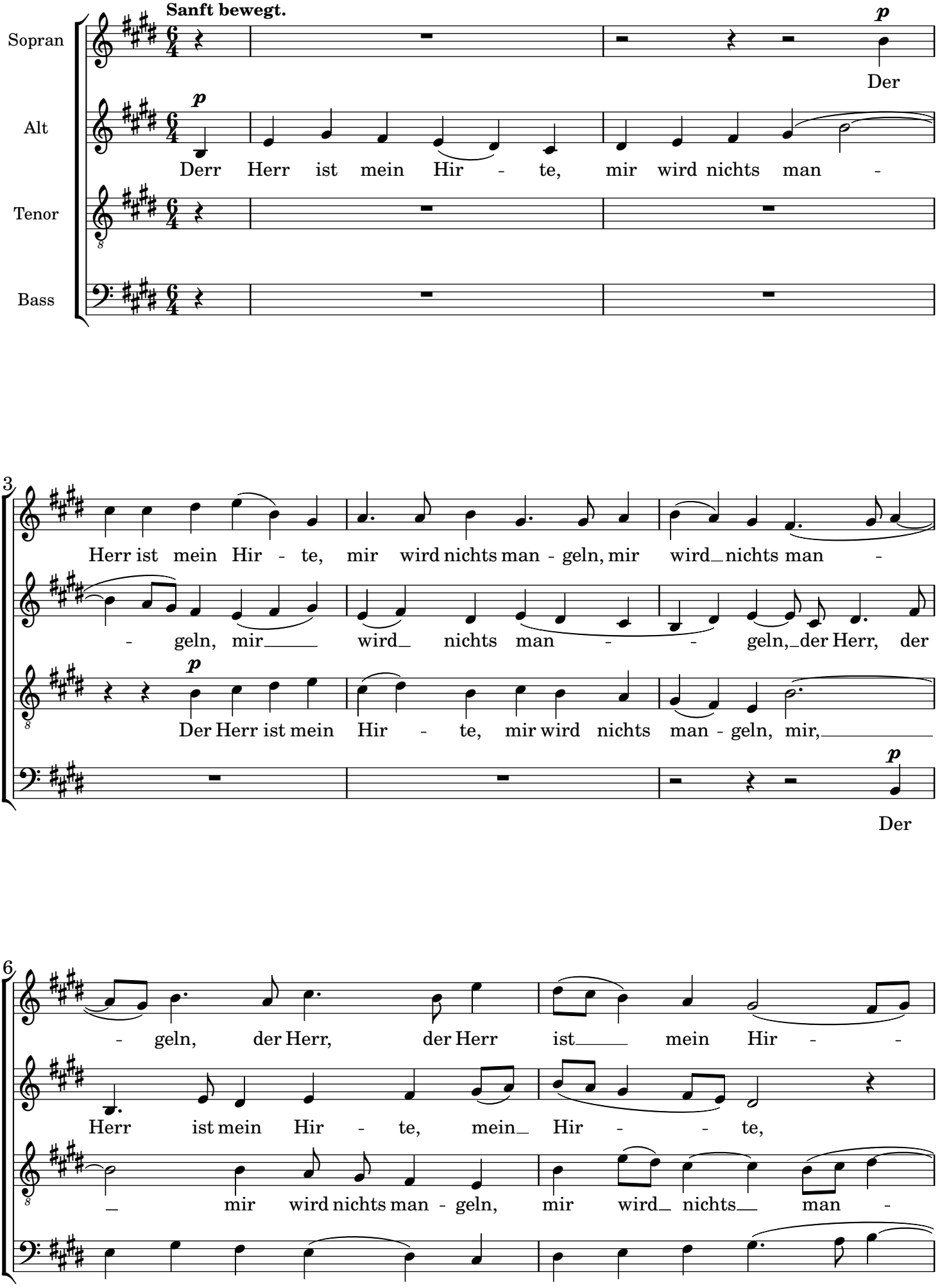

8

espressivo *p*

te, mir wird nichts mangeln, mir wird nichts mangeln, der Herr ist mein

espressivo *espressivo* *p*

mir wird nichts mangeln, mir wird, mir wird nichts mangeln, der Herr ist mein

espressivo *p*

- - geln, mir wird nichts mangeln, der Herr

espressivo *p*

- - geln, wird nichts, man - geln, mir wird nichts mangeln, der Herr ist mein

11

pp

Hir - - te, der Herr ist mein Hir - - te, der

pp

Hirt, der Herr ist mein Hir - - te, mein Hir - te, der

pp

ist mein Hir - - te, der Herr ist mein Hir - te, der

pp

Hir - te, mein Hir - te, der Herr ist mein Hir - te, mein Hir - te, der

15

dolce

Herr ist mein Hir - - te. Er wei - det mich auf ei - ner grü - nen

dolce

Herr ist mein Hir - te. Er wei - det mich auf ei - ner grü - nen

dolce

Herr ist mein Hir - - te. Er wei - det mich auf grü - ner

Herr ist mein Hir - te.

18

sempre dolce — *etwas breiter* — *espressivo*

Au - e und füh - ret mich zum fri schen Was - ser. Er er-wui-cket mei ne See-le; er

sempre dolce — *espressivo*

Au - e und führet mich zum fri schen Was - ser. Er er-qui-cket mei ne See-le; er

sempre dolce — *espressivo*

Au - e und führet mich zum fri schen Was - ser. Er er-qui-cket mei ne See-le; er

21

cresc.

füh - ret mich auf rech ter Straße, um sei - nes Na-mens wil - len, um sei - nes Na - mens

füh - ret mich auf rech ter Straße, um sei - nes Na-mens wil - len, um sei - nes Na - mens

füh - ret mich auf rech ter Stra - ße, um sei - nes Na-mens wil - len, um sei - nes Na - mens

um sei - nes Na-mens wil - len, um sei - nes Na - mens

25

f

wil - len.

f

wil - len.

f — ***p***

wil - len. Und ob ich schon wan - der -

f — ***mf*** *molto espressivo*

wil - len. Und ob ich schon wan - der-te im fin - stern Tal, fürchte ich kein

Erstes Zeitmaß.

28

p

Ob ich schon wan - der-te im fin-stern Tal, fürcht' ich kein

te im fin - stern Tal, fürchte ich kein Un - glück: dein Ste -

Un-glück: denn du bist bei mir, dein Ste-cken und Stab trö - -

31

p

Un - glück: denn du bis bei mir, denn du bist

mf

Und ob ich schon wan - der-te im fin - stern Tal, füchte ich kein

cken und Stab trö - - stet mich, dein Ste - cken und Stab trö -

- stet, trö - stet mich, dein Ste - cken und

p

34

bei mir, du bist bei mir. Und

Un-glück: denn du bist bei mir, dein Ste-cken und Stab trö - - stet

- stet mich

Stab trö - - - stet, trö - - stet mich, trö -

37

ob ich schon wan - der te im fin - stern Tal, fürch - te ich kein Un glück,

mich. Un ob ich schon

Und ob ich schon wan - der te im fin - stern Tal fürch - te

- stet mich. Und ob ich schon wan - der-te im

40

fürch - te ich kein Un - glück, denn du bist bei mir, du

wan - der-te im fin - stern Tal, dein Ste - cken und Stab trö -

ich kein Un - glück: denn du, du bist bei mir, du

fin - stern Tal, fürch te ich kein Unglück; denn du bist bei mir, du

43

dim. *pp*

bist bei mir, dein Ste-cken und Stab trö - stet mich.

- stet mich, dein Ste-cken und Stab trö - stet mich.

bist bei mir, dein Ste-cken und Stab trö - stet mich.

bist bei mir, dein Ste-cken und Stab trö-stet mich. Du be - rei - test vor mir einen

47

p

Du sal - best mein Haupt mit Öl, und schenkest mir voll ein.

p

Du sal - best mein Haupt mit Öl, und schenkest mir voll ein.

Tisch gegen meine Feinde.

50

Ruhig.

pp

Gu - tes und Barm - her - zig-keit wer-den mir fol - gen mein Le - ben lang,

sempre pp

pp

Gu - tes und Barm - her - zig-keit wer - den mir fol - gen mein Le - ben

sempre pp

pp

Gu - tes und Barm - her - zig-keit wer - den mir fol - gen, Gu - tes

hervortretend

sempre pp

pp

Gu - tes und Barm - her - zig-keit wer - den mir

sempre pp

53

werden mir fol - - gen mein Le - ben lang, und ich

cresc.

lang, mein Le - ben lang, mein Le - - ben lang und ich

cresc.

und Barm - her - zig - keit werden mir fol - gen mein Leben lang, und ich

cresc.

fol - - gen mein Le - ben lang, und ich wer - de

cresc.

Nach und nach bewegter.

56

wer - de bleiben im Hau-se des Herrn immer - dar, immer - dar, immer-

wer - de bleiben im Hau-se des Herrn immer - dar, im Hau - se des

wer - de bleiben im Hau-se des Herrn immer - dar, immer - dar, immer-

bleiben im Hau-se des Herrn immerdar, im Hau - se des Herrn immer-

Ziemlich lebhaft.

60

dar, immer - dar!

Herrn immerdar, immer - dar! Ich

dar, immer - dar!

dar, immer - dar! Ich werde bleiben im Hause des Herrn immerdar, ich

65

Ich wer - de blei-ben im Hau-se des

wer-de blei-ben im Hau-se des Herrn immer - dar, ich werde blei - ben im

wer - de blei - ben im Hau - se des Herrn, ich wer - de blei -

69

Herrn immer - dar, im Hause des Herrn im - mer-dar, im Hau - se des

Hau - se des Herrn immer - dar, im - mer-dar,

f

Ich werde blei - ben im Hause des Herrn, im Hau-se, im

ben im Hau - se des Herrn im - mer - dar, im Hau - se des Herrn immer-

73

Herrn immer - dar, immerdar, ich werde blei - ben im Hau - se des

im Hau - se des Herrn, ich werde blei - ben im Hau - se des Herrn im -

Hau - se des Herrn immer-dar, ich werde blei - ben im Hau - se des Herrn,

dar, im Hau - se des Herrn, ich wer - de

77

Herrn, im Hausse des Herrn ich werde

f

- merdar, ich wer - de bleiben im Hau - se des Herrn,

im Hau - se des Herrn immer - dar, ich wer - de blei - ben,

blei - ben im Hau - se des Herrn, im Hau - se des Herrn immerdar, ich wer - de

81

blei-ben im Hau-se des Herrn immerdar, ich wer-de blei - ben im Hau-se des

ich wer-de blei - ben im Hau - se des Herrn immerdar, ich

blei - ben im Hau - se des Herrn im - mer - dar,

blei - ben im Hau - se des Herrn immerdar, ich wer - de blei -

85

Herrn immer-dar, ich wer - de blei - ben im Hau - se des

wer - de blei - - - ben, blei - ben im Haus des

im Hau - se des Herrn immer-dar, im Haus des Herrn im - mer -

ben im Hau - se des Herrn, im Hau - - se des

89

Herrn im - mer - dar, im Hau - se des Herrn im - mer-

Herrn immer dar, ich blei - be im Hau - se des Herrn im - mer-

dar, im - mer - dar, im Haus des Herrn im - mer-

Herrn im - mer - dar, im - mer -

94

(♩ = ♩)

Erstes Zeitmaß

f

Ich blei - be im Hau - se des Herrn.

dar! *ritard.*

f

dar!

p

Der Herr ist mein Hir - te,

f

Ich blei - be im Hau - se des Herrn.

dar! *ritard.*

f

dar!

98

Alle

p

Der Herr ist mein Hir - te, mir wird nichts man - geln, mir

mir wird nichts man - - geln, mir wird nichts man -

Alle

p

Der Herr ist mein Hir - te, mir wird nichts

101

wird nicht man - - geln, der Herr, der Herr ist mein Hir -

- geln, der Herr, der Herr ist mein Hir - te mein Hir - te,

man-geln, mir, mir wird nichts man - geln, mir wird nichts man -

p

Der Herr ist mein Hir - te mir wird nichts man -

104

espressivo

p

te, mir wird nichts mangeln, mir wird nichts mangeln, der Herr ist mein

mir wird nichts mangeln, mir wird, mir wird nichts mangeln, der Herr ist mein

- - geln, mir wird nichts mangeln, der Herr

- geln, mir wird nichts man - geln, mir wird nichts mangeln, der Herr ist mein

107

pp

Hir - - te, der Herr ist mein Hir - - te, der

Hirt, der Herr ist mein Hir - - te, mein Hir - te, der

ist mein Hir - - te, der Herr ist mein Hir - te, der

Hir - te, mein Hir - te, der Herr ist mein Hir - te, mein Hir - te, der

111

dim.

ppp

Herr ist mein Hir - - - te, mein Hir - te.

Herr ist mein Hir - - - te, mein Hir - te.

Herr ist mein Hir - - - te, mein Hir - te.

Herr ist mein Hir - - - te, mein Hir - te.